

VENEZ DÉCOUVRIR NOS STRUCTURES ET RENCONTRER LES PROFESSIONNELS DU TERRITOIRE

# PORTES OUVERTES DES SERVICES ENFANCE JEUNESSE DE LA COMMUNAUTÉ DE COMMUNES SUD ALSACE LARGUE

## Mai / Juin 2026

Multi-Accueil



Relais Petite Enfance



Service Jeunesse



Communauté de communes Sud Alsace Largue  
7 rue de Bâle 68210 Dannemarie  
03 89 07 24 24 // [info@sudalsace-largue.fr](mailto:info@sudalsace-largue.fr)  
[www.sudalsace-largue.fr](http://www.sudalsace-largue.fr)



# VENEZ RENCONTRER NOS ÉQUIPES SUR CHAQUE SITE ...

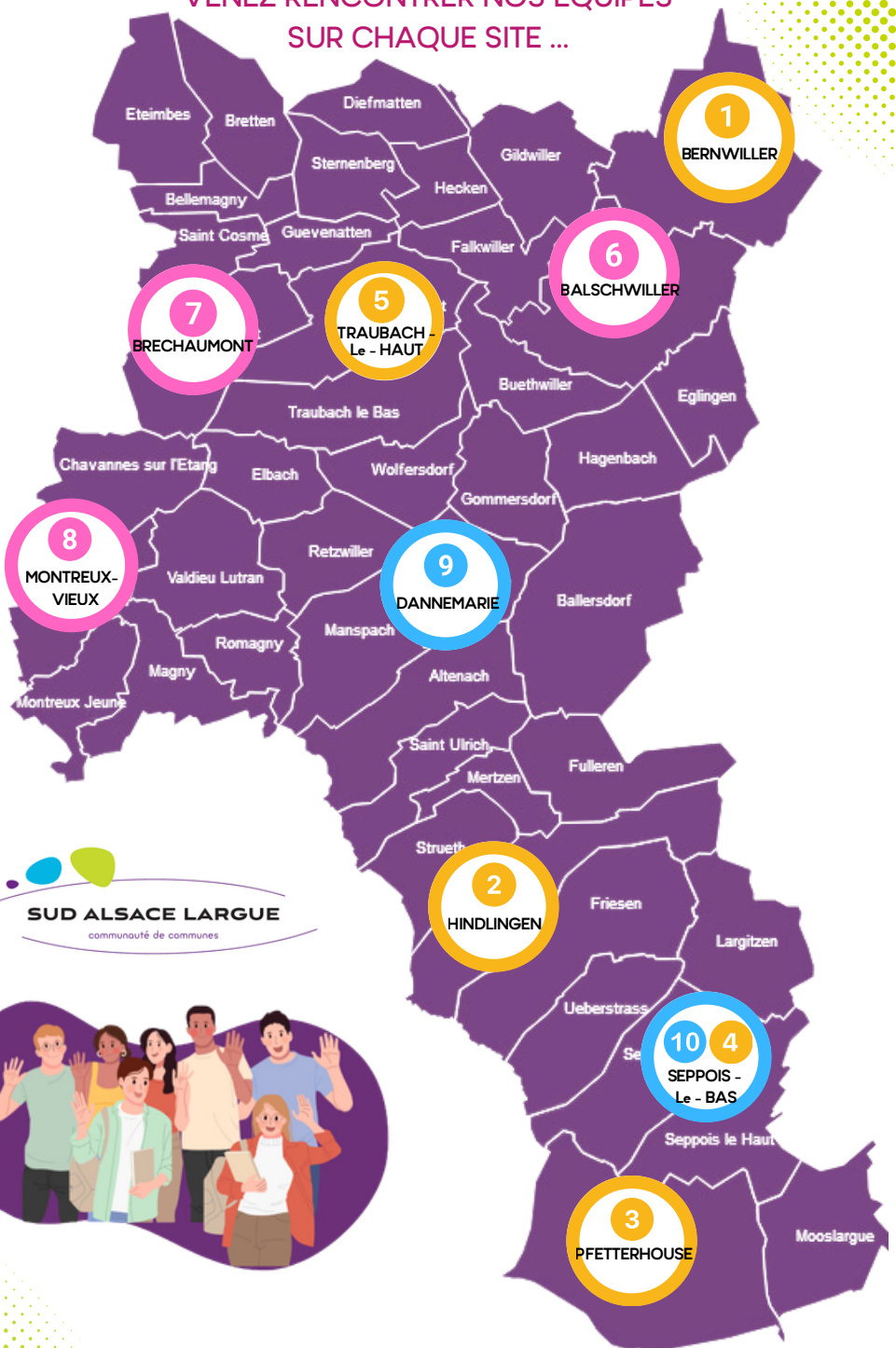

JEUX, ACTIVITÉS, ÉCHANGES, INFOS MODE DE GARDE ...  
NOUS VOUS ATTENDONS NOMBREUX POUR PARTAGER UN MOMENT CONVIVAL !

# MULTI ACCUEIL - RELAIS PETITE ENFANCE ALSH - PÉRISCOLAIRES

## 1 • PERISCOLAIRE DE BERNWILLER

1 Rue des Seigneurs - 68210 Bernwiller  
Samedi 27 juin 2026 de 9h à 12h

## 2 • PERISCOLAIRE DE HINDLINGEN

16 Rue de Lepuix - 68580 Hindlingen  
Vendredi 12 juin 2026 de 17h à 19h

## 3 • PERISCOLAIRE DE PFETTERHOUSE

1 Place Saint-Géréon - 68480 Pfetterhouse  
Mardi 23 juin 2026 de 16h30 à 18h

## 4 • PERISCOLAIRE DE SEPPOIS - LE - BAS

Rue de la gare - 68580 Seppois-le-Bas  
Mardi 23 juin 2026 de 17h à 19h

## 5 • PERISCOLAIRE DE TRAUBACH - LE - HAUT

Rue des sources - 68210 Traubach-le-Haut  
Samedi 27 juin 2026 de 9h à 12h



# MULTI ACCUEIL - RELAIS PETITE ENFANCE ALSH - PÉRISCOLAIRES

6

## • ALSH DE BALSCHWILLER

14 Rue de Mulhouse - 68210 Balschwiller

Mardi 9 juin 2026 de 17h à 19h

7

## • ALSH DE BRECHAUMONT

94 Rue des Vergers - 68210 Bréchaumont

Jeudi 25 juin 2026 de 17h à 19h

8

## • ALSH DE MONTREUX-VIEUX

1 Rue des Tilleuls - 68210 Montreux-Vieux

Vendredi 19 juin 2026 de 17h à 19h

9

## • POLE ENFANCE JEUNESSE DANNEMARIE

13 Rue du stade - 68210 Dannemarie

Sur ce site sont regroupées les équipes des :

ALSH de Dannemarie // Multi accueil de Dannemarie

// Relais Petite Enfance de Dannemarie

courant septembre 2026 à définir

10

## • POLE ENFANCE JEUNESSE SEPPOIS-LE-BAS

3 Rue du Château - 68580 Seppois-le-Bas.

Sur ce site sont regroupées les équipes des :

ALSH de Seppois-le-Bas // Périscolaire de Seppois //

Multi accueil de Seppois-le-Bas // Relais Petite Enfance

Jeudi 02 juillet 2026 de 17h30 à 19h30

